

GRUNDRISS ERDGESCHOSS 1:100

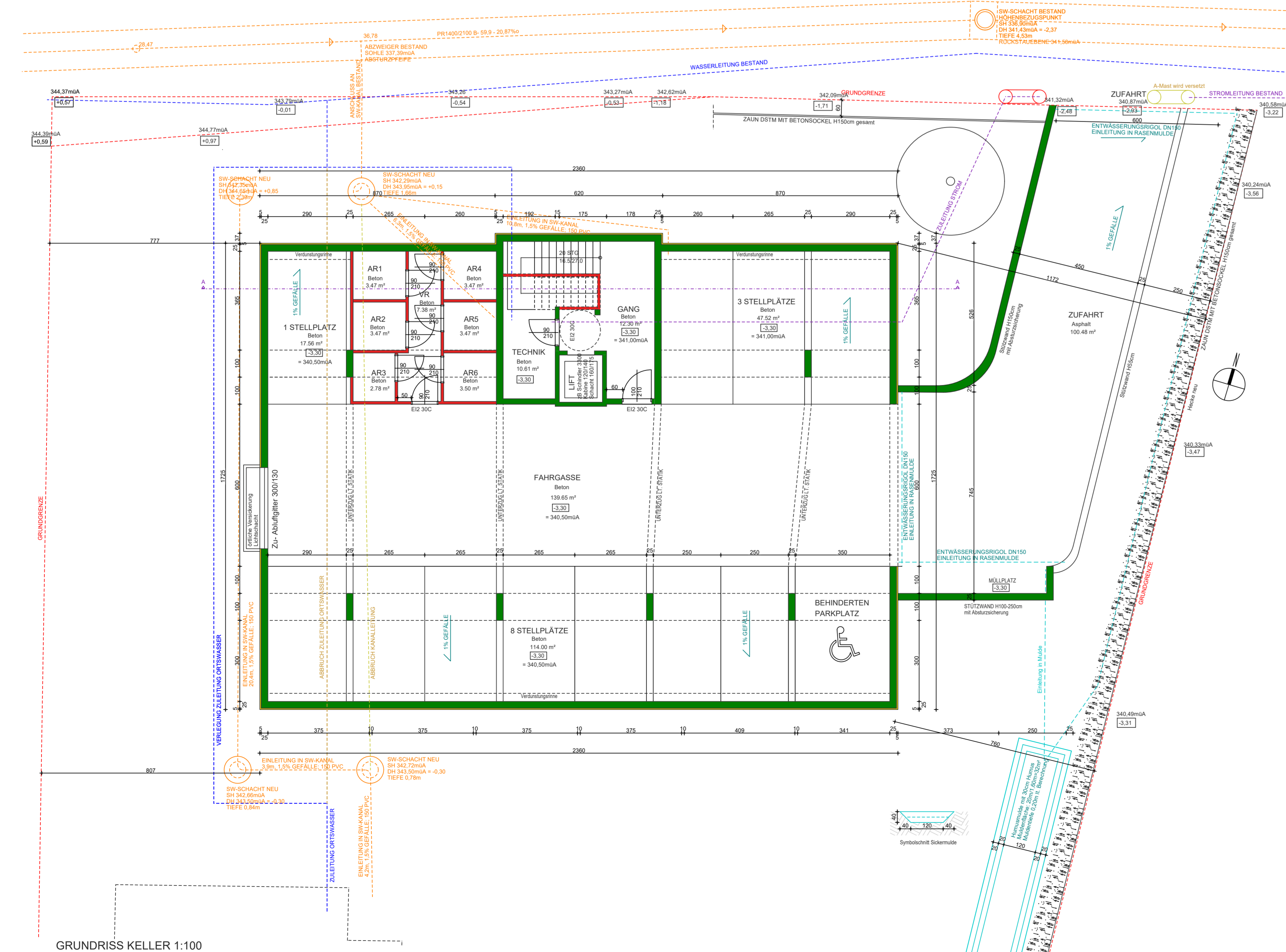

GRUNDRISS KELLER 1:100



ANSICHT SÜDEN 1:100

ANSICHT NORDEN 1:100

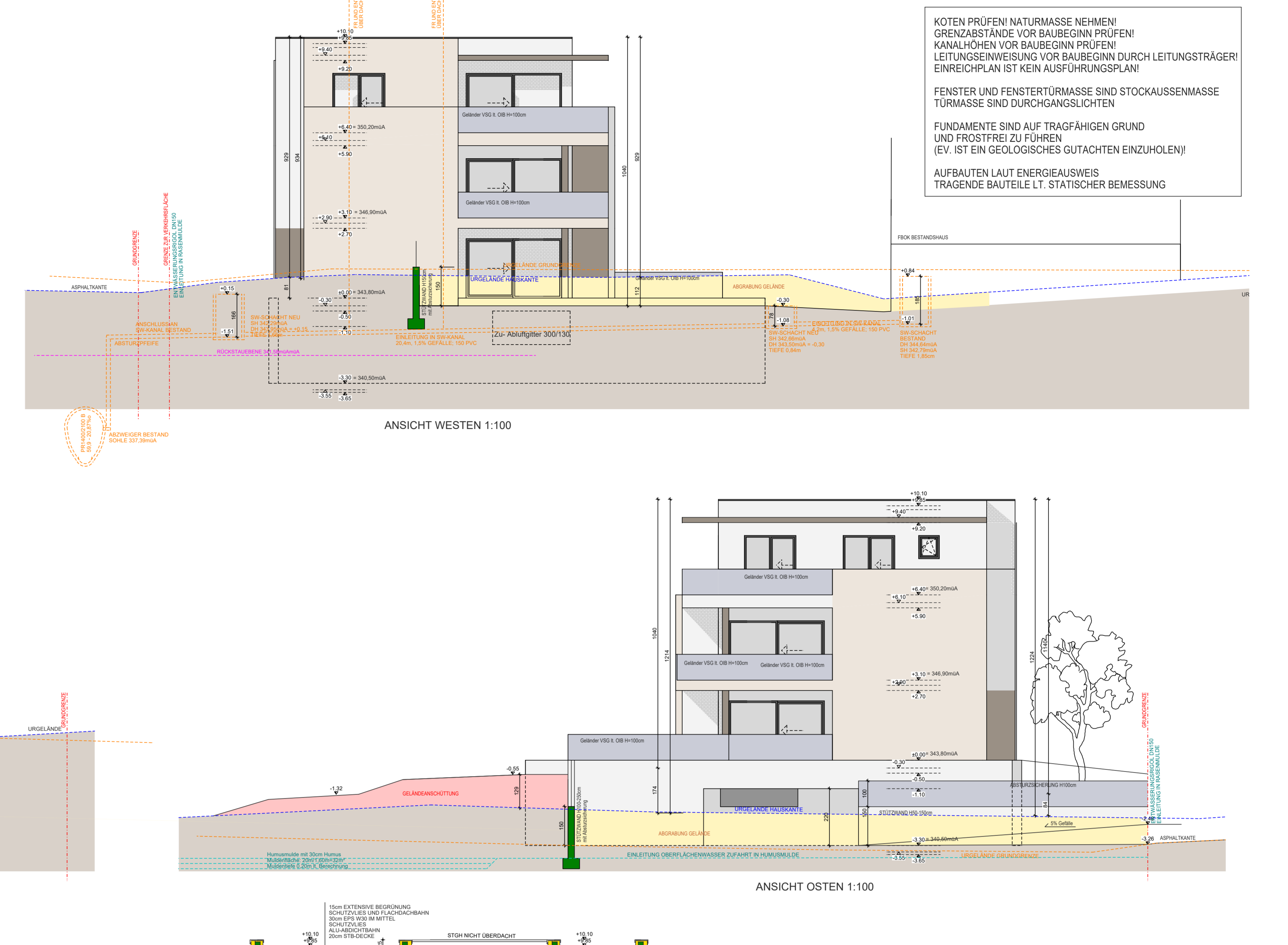

ANSICHT WESTEN 1:100

ANSICHT OSTEN 1:100

KOTEN PRÜFEN! NATURMASSE NEHMEN
 GRENZABSTÄNDE VOR BAUBEGINN PRÜFEN!
 KANALISIEREN VOR BAUBEGINN PRÜFEN!
 LEITUNGSANLEGE VOR BAUBEGINN DURCH LEITUNGSTRÄGER!
 EINREICHPLAN IST KEIN AUSFÜHRUNGSPLAN!
 FENSTER UND FENSTERMÄSSE SIND STOCKAUSMASSE
 TÜRMASSE SIND DURCHGANGSLICHTEN
 FUNDAMENTE SIND AUF TRAGFÄHIGEN GRUND
 UND FROSTTIEFE ZU FÜHREN
 (EV. IST EIN GEOLOGISCHES GUTACHTEN EINZUHOLEN!)
 AUFBAUEN LAUT ENERGIEAUSWEIS
 TRAGENDE BAUTEILE LT. STATISCHER BEMESSUNG

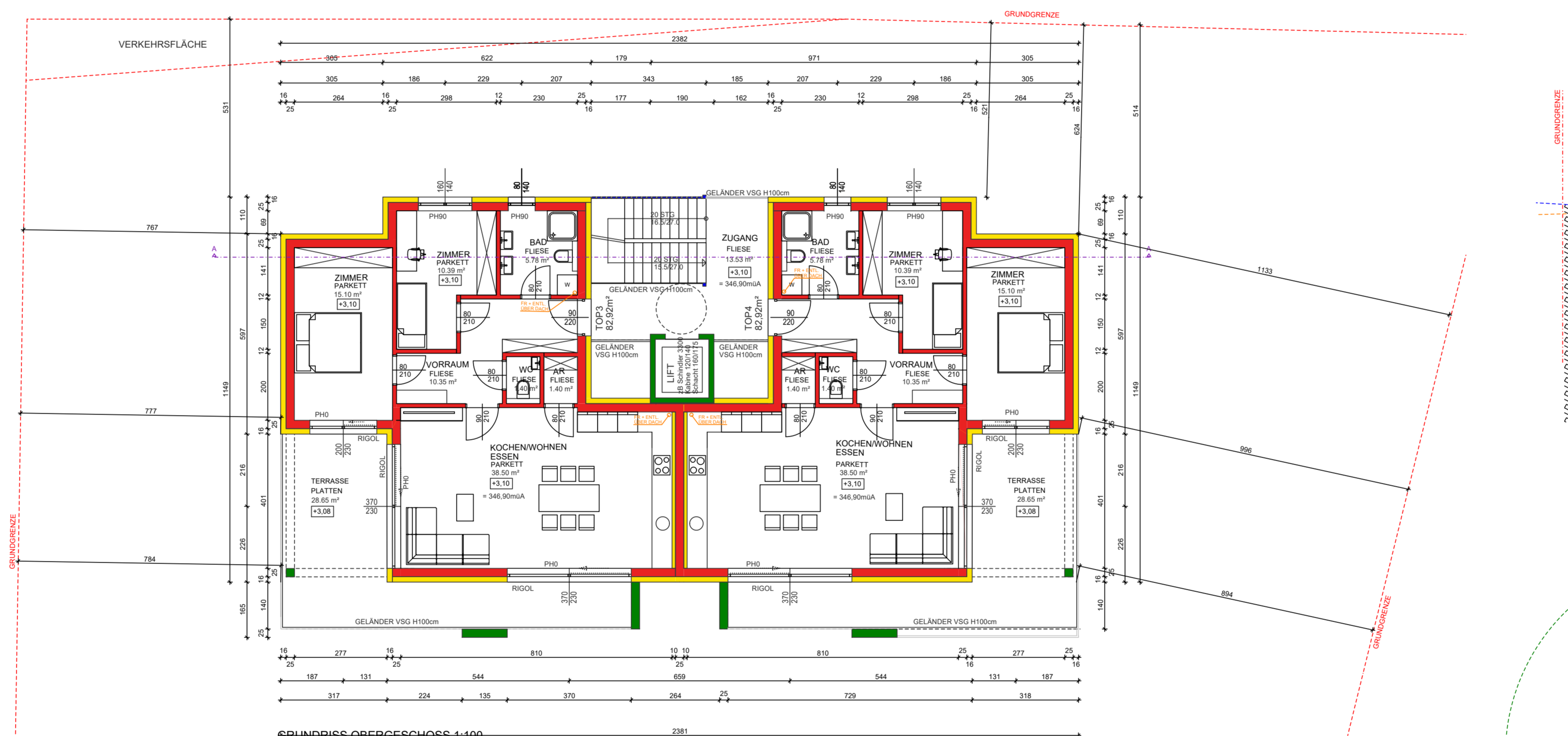

GRUNDRISS OBERGESCHOSS 1:100

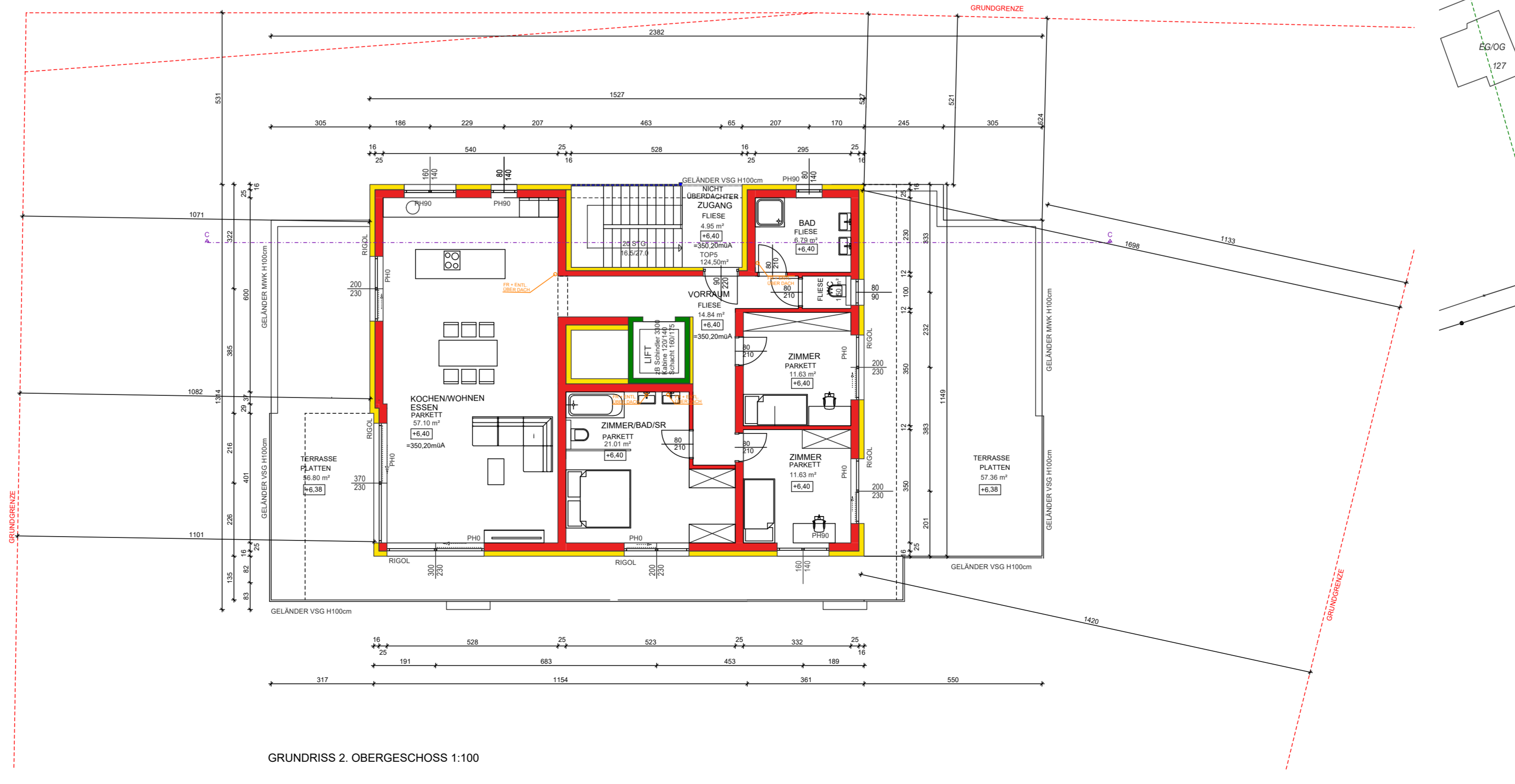

GRUNDRISS 2. OBERGESCHOSS 1:100

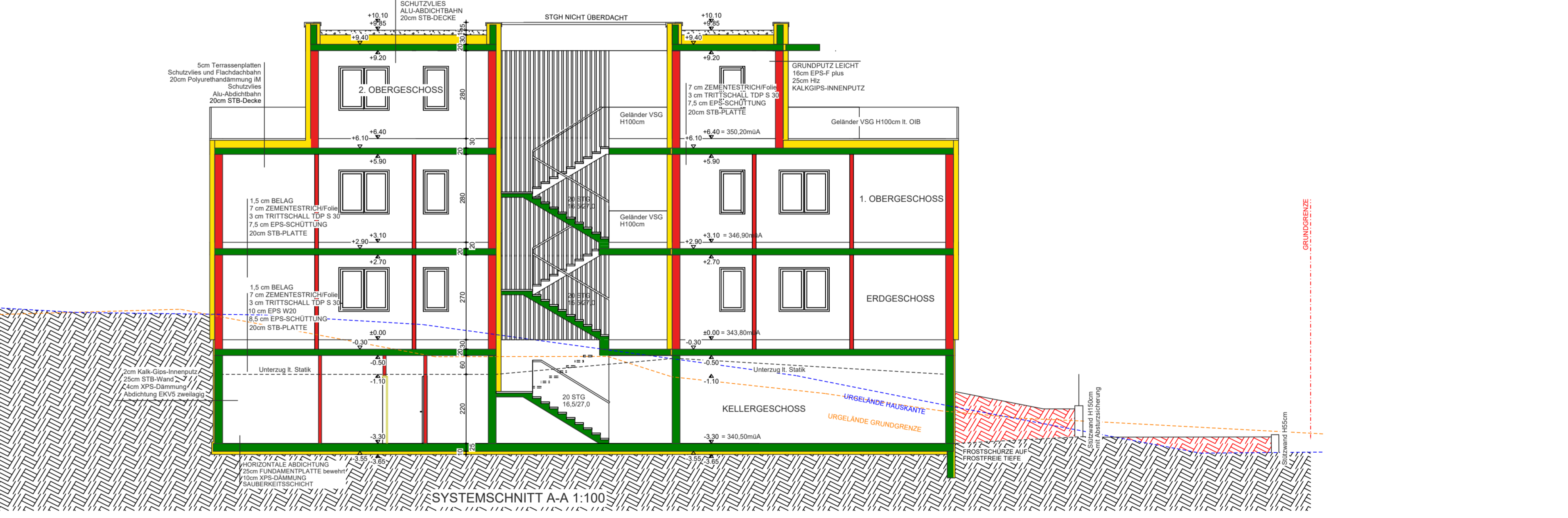

SYSTEMSCHNITT A-A 1:100

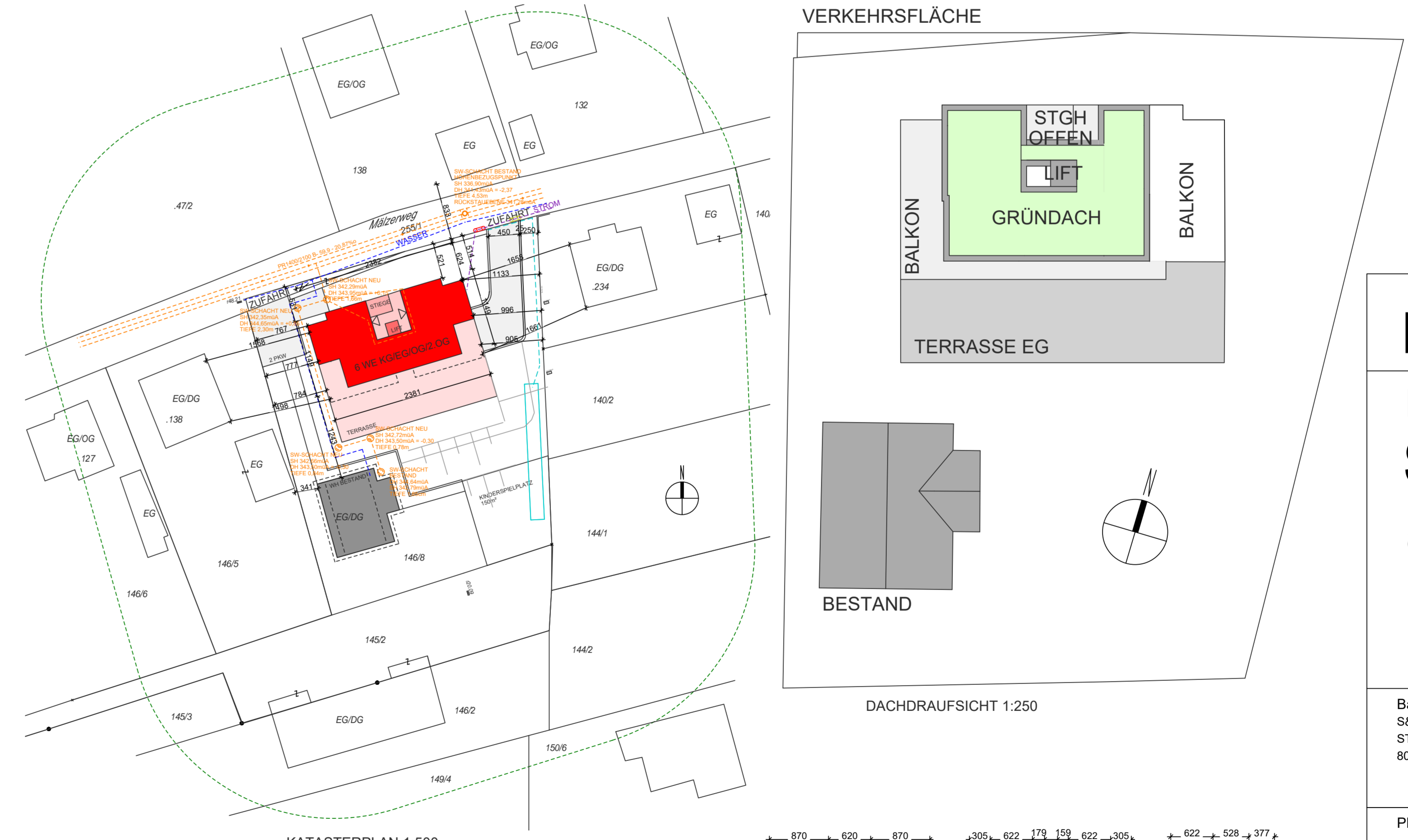

KATASTERPLAN 1:500

DACHDRAUFANSICHT 1:250

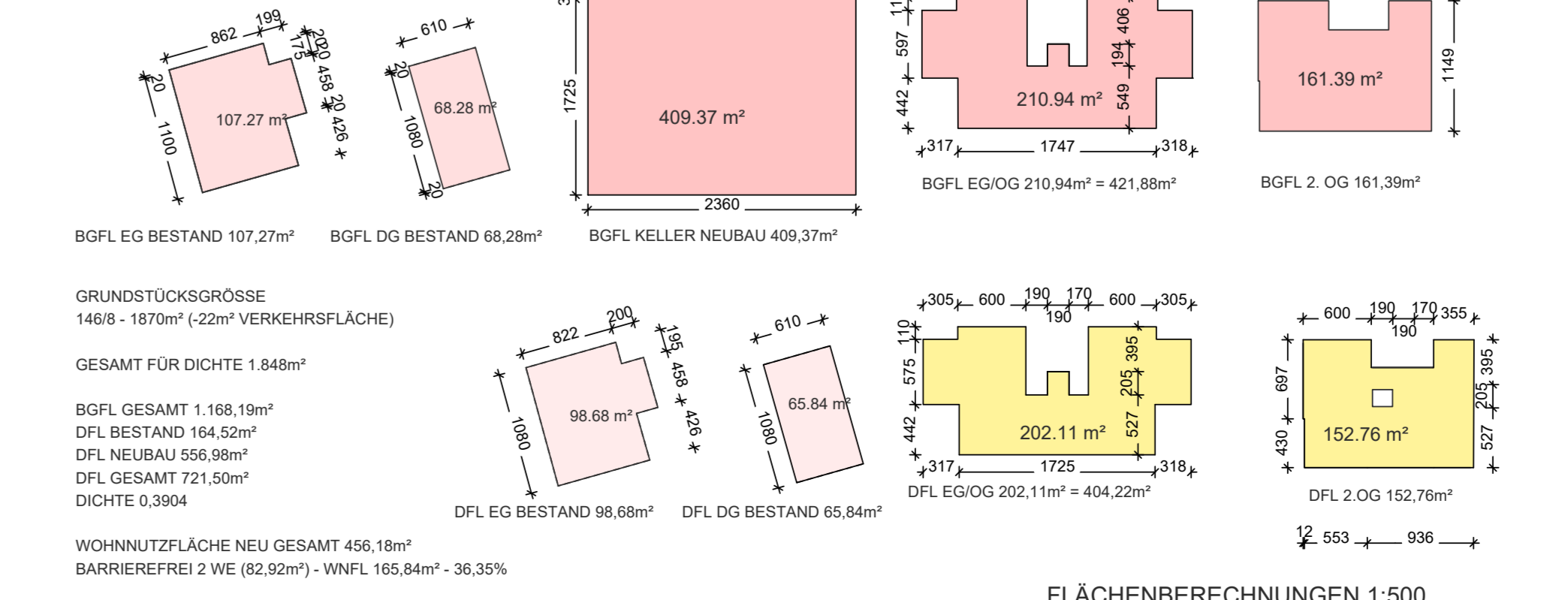

FLÄCHENBERECHNUNGEN 1:500

EINREICHPLANUNG
 NEUBAU WOHNHAUS MIT 5 WE
S&B PROJEKTENTWICKLUNG
 MÄLZERWEG 20
 8055 GRAZ
 Grundstücksnummer: 146/8
 Einlagezahl: 255
 Katastralgemeinde: 63118 RUDERSDORF
 Grundstücksgrösse: 1870m² - 22m² VERKEHRSFLÄCHE
 = 1.848m² (FLÄWI WR 0.3-0.4)

Bauherr: S&B PROJEKTENTWICKLUNG GMBH STERERSWEG 25 8073 FELDKIRCHEN BEI GRAZ	Grundigentümer: S&B PROJEKTENTWICKLUNG GMBH STERERSWEG 25 8073 FELDKIRCHEN BEI GRAZ
Planung:	Bauführer:
Behörde:	
Planinhalt: GRUNDRISS KGEG/OGG 2 OG ANSICHTEN SYSTEMSCHNITT KATASTER FLÄCHENBERECHNUNGEN	Maßstab: 1:100 1:100 1:100 1:500 1:500

Form: A0 gezeichnet: BERGER Datum: 2. Juni 2020